

Krankenkasse bzw. Kostenträger

Name, Vorname und Anschrift des Versicherten

geb. am



IMD Institut für Medizinische Diagnostik Berlin-Potsdam GbR  
IMD Berlin MVZ

Nicolaistraße 22, 12247 Berlin (Steglitz)  
Tel +49 30 77001-220, Fax -236

akkreditiert durch DAkkS nach DIN EN ISO 15189



# Zahnmedizin Privatpatienten

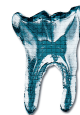

0069090004

Die Rechnungslegung erfolgt an den Patienten

Bitte markieren Sie die Felder mit einem schwarzen oder blauen Strich!

Befundkopie für Patienten im Online-Portal

FA2900 V11 · 04/2026

Geschlecht  Entnahmedatum  Entnahmezeit

Weitere Anforderungen

Barcode-Etikett  
einkleben,  
wenn vorhanden

Stempel / Unterschrift des Überweisers

### Patienteneinwilligung für genetische Analysen

Bei den mit ! gekennzeichneten Analysen muss diese Patienteneinwilligung durch den Patienten unterschrieben sein.

Ich wurde gemäß den Erfordernissen des Gendiagnostikgesetzes (GenDG) über Zweck, Art, Umfang und Aussagekraft der angeforderten genetischen Untersuchung ausreichend aufgeklärt. Ich willige in die Untersuchung und die dafür erforderliche Probenentnahme ein. Ich habe keine weiteren Fragen. Ich bin darüber aufgeklärt, dass ich meine Einwilligung jederzeit widerrufen und von der Mitteilung des Untersuchungsergebnisses Abstand nehmen kann.

Datum Unterschrift Patient / Patientin

### Auftragserteilung

Mit meiner Unterschrift erkläre ich mein Einverständnis zur Durchführung und Liquidation der gekennzeichneten Laboranalysen zu den Kostensätzen der GOÄ. Die Laborkosten beinhalten zusätzlich eine einmalige Material- und Versandkostenpauschale in Höhe von 11,67 Euro. Die Rechnung wird direkt vom Labor gestellt. Mir ist bekannt, dass die Erstattung der Kosten von den jeweiligen Bedingungen meiner privaten Krankenversicherung abhängt und daher nicht gewährleistet werden kann. Ich willige ein, dass meine Daten und Proben ggf. durch ein Versandlabor zu diagnostischen Zwecken gemäß DSGVO verarbeitet werden. **Hinweis:** Laborleistungen sind gemäß § 4 UStG von der Umsatzsteuer (19 %) befreit, sofern sie durch einen Zahnarzt, Arzt oder eine heilberuflich tätige Person (z.B. Heilpraktiker, Physiotherapeuten) veranlasst werden. Der Nachweis wird durch die **Unterschrift** und den **Praxisstempel** des Überweisers auf dem Anforderungsschein erbracht. Liegt dieser Nachweis zum Zeitpunkt der Beauftragung nicht vor, unterliegen die Laborkosten der Umsatzsteuerpflicht.

Datum Unterschrift Patient / Patientin

Bei Minderjährigen ist der Name eines Erziehungsberechtigten zwingend erforderlich!

Mitgesendete Materialien bitte zurückschicken

Preisänderungen sind vorbehalten!

| Typ IV-Allergie   | 24h | € | Typ I-Allergie   | 24h   | € | Parodontitis / Periimplantitis  | €                 |
|---|-----|---|--|---|---|---|-------------------|
| <b>Lymphozytentransformationstest (LTT)</b>   |     |   | <b>Basophilenaktivitätstest (BAT)</b>  |   |   | <input type="checkbox"/> 11 Markerkeime, Poolprobe  | ZA 100,55         |
| <input type="checkbox"/> LTT-Metalle S, 2H 256,03<br>Quecksilber, Kupfer, Silber, Zinn, Ethylquecksilber, Gold, Nickel, Palladium, Chrom, Kobalt, Molybdän, Aluminium, Platin, Cadmium  |     |   | <input type="checkbox"/> Nativmaterialtestung H<br>Anzahl: _____ (bitte umseitig ankreuzen)<br>Wenn mitgesandte Materialien, bitte hier eintragen: | haus-internes Allergen<br>externes Allergen |   | <input type="checkbox"/> Calprotectin Poolprobe   | ZA 33,52          |
| <input type="checkbox"/> LTT-Kunststoffe S, 2H 256,03<br>TEGDMA, BISDMA, BISGMA, HEMA, MMA, UDMA, EGDMA, Butandiol-1-4-MA, BADGE, Methacryl-, säure, Formaldehyd, Phthalate, Benzoylperoxid   |     |   | 1. _____ 48,26 60,33   |   |   | <input type="checkbox"/> Calprotectin Einzelanalysen  | ZA 33,52          |
| <input type="checkbox"/> LTT-Kombi-Profil (Dental-Check) S, 2H 179,62<br>Gold, Nickel, Palladium, Chrom, Kobalt, Platin, Quecksilber, Kupfer, Silber, Zinn, MMA, HEMA, TEGDMA, BISGMA   |     |   | 2. _____ 69,71 93,85   |   |   | Anzahl der Zähne _____ je Analyse   |                   |
| <input type="checkbox"/> LTT-Goldlegierungen S, 2H 217,83<br>Gold, Silber, Platin, Kupfer, Palladium, Zinn, Gallium, Indium, Iridium, Ruthenium, Rhodium, Tantal  |     |   | 3. _____ 91,16 127,37  |   |   | <input type="checkbox"/> Entzündungsgrad IL-1, IL-1RN, TNF-α-Genotyp  | ! E oder M 214,49 |
| <input type="checkbox"/> LTT-Amalgam S, 2H 141,42<br>Quecksilber, Kupfer, Silber, Zinn, Ethylquecksilber, Phenylquecksilber, Methylquecksilber  |     |   | 4. _____ 112,61 160,89   |   |   | <input type="checkbox"/> Entzündungsmodulation IL-6, IL-10  | ! E oder M 201,08 |
| <input type="checkbox"/> LTT-Wurzelfüllmaterial S, 2H 256,03<br>Rohguttapercha, Perubalsam, Eugenol, PDMS, Silikonöl, Bismutoxid, Silber, Terpentinöl, Kolophonium, Triethanolamin, Erdnussöl, Paraformaldehyd, Bisphenol A, Epichlorhydrin |     |   | 5. _____ + H 134,06 194,41   |   |   | <input type="checkbox"/> TNF-α Hemmtest mit 6 Aromaölen 24h H 148,81<br>Lemongras, Zitronenöl, Lavendel, Rosmarin, Thymian, Manuka  |                   |
| <input type="checkbox"/> LTT-Titanlegierungen S, 2H 103,22<br>Titan, Vanadium, Aluminium, Nickel  |     |   | <input type="checkbox"/> BAT-Einzelallergene (z.B. MMA, BISGMA o.a.) H Preis je Anzahl (s. Nativmat. oben)   |   |   | <b>Schleimhautimmunität</b> €   |                   |
| <input type="checkbox"/> LTT-Keramik / Zemente S, 2H 256,03<br>Vanadium, Aluminium, Titan, Kobalt, Chrom, Barium, Silicium, Cer, Bor, Mangan, Antimon, Zemente  |     |   | <input type="checkbox"/> Acrylat-Profil (BAT) MMA, HEMA, TEGDMA, BISGMA H 112,61   |   |   | <input type="checkbox"/> MBL-Serumspiegel S 33,52   |                   |
| <input type="checkbox"/> LTT-Einzelallergene (z.B. Nickel, Gold, MMA o.a.) S, 2H Preis je Anzahl (s. Nativmat. unten)   |     |   | <b>Titan-Unverträglichkeit</b> €   |   |   | <input type="checkbox"/> IgA gesamt S 10,05   |                   |
| <input type="checkbox"/> LTT-Nativmaterial / Medikamente S, 2H (1 H zusätzl. bei > 4 Mat.)  |     |   | <input type="checkbox"/> Titan-Stimulationstest 24h H 64,35<br>IL-1-β / TNF-α nach Titanoxid-Stimulation   |   |   | <i>Für Stuhl Diagnostik nutzen Sie bitte den Anforderungsschein Mikrobiomdiagnostik.</i>  |                   |
| Anzahl: _____ (bitte umseitig ankreuzen)<br>Wenn mitgesandte Materialien, bitte hier eintragen:   |     |   | <input type="checkbox"/> Entzündungsgrad IL-1, IL-1RN, TNF-α-Genotyp ! E oder M 214,49   |   |   | <b>Systemische Entzündung</b> 24h €   |                   |
| 1. _____ 65,01  |     |   | <b>Endodontie</b> €  |   |   | <input type="checkbox"/> ⊕ Multisystemerkrankung S, 2H 207,08<br>TNF-α, IP-10, Histamin, ATP, MDA-LDL, Nitrotyrosin   |                   |
| 2. _____ 103,22   |     |   | <input type="checkbox"/> Mercaptane und Thioether 24h H 91,17  |   |   | <input type="checkbox"/> CRP – hoch sensitiv S 13,41  |                   |
| 3. _____ 141,42   |     |   | <input type="checkbox"/> RANTES S 33,52  |   |   | <input type="checkbox"/> TNF-α S 20,11  |                   |
| 4. _____ 179,62   |     |   | <input type="checkbox"/> TNF-α Genotyp (G-308A) ! E 113,95   |   |   | <input type="checkbox"/> Histamin (Mastzellaktivität) H 38,20   |                   |
| 5. _____ + H 217,83   |     |   | <b>Materialbelastung (Speichel)</b> €  |   |   | <b>Mikronährstoffversorgung</b> €   |                   |
|   |     |   | Legierungsmetalle Al, Sb, Ba, Cd, Ce, Cr, Ga, Au, In, Ir, Co, Cu, Mn, Mo, Ni, Pa, Pl, Hg, Ag, Sr, Ti, V, Zn, Zr, Sn                                |   |   | <input type="checkbox"/> ⊕ Zahnsanierung 24h Sz, 2H 308,35<br>Mineralstoffe 11+6, Vitamin B5 (bioaktiv), Vitamin B6 (bioaktiv), freies 25(OH)-Vitamin D, Glutathion intrazellulär   |                   |
|   |     |   | <input type="checkbox"/> Morgenspeichel Sp 120,66  |   |   | <input type="checkbox"/> ⊕ Dentale Knochenheilung 24h S, 2E, H 299,65<br>Mineralstoffe 11+6, freies 25(OH)-Vitamin D, Vitamin B6 (bioaktiv), Ferritin, CRP hoch sensitiv, Omega-3-Index, uc Osteocalcin (ucOC), Aminosäuren Knochenmetabolismus |                   |
|   |     |   | <input type="checkbox"/> Kaugummi Speichel Sp 120,66   |   |   | <input type="checkbox"/> Mineralstoffe 11+6 H 93,20<br>Ca, Cr, Cu, K, Mg, Mn, Mo, Na, P, Se, Zn + Al, As, Cd, Hg, Ni, Pb  |                   |
|   |     |   | <input type="checkbox"/> kombinierter Speichel Sp 120,66   |   |   | <input type="checkbox"/> freies 25(OH)-Vitamin D S 33,52  |                   |
|   |     |   | <input type="checkbox"/> Kunststoffprofil (Morgen- oder Basalspeichel) 24h Sp 152,81<br>BISGMA, BPA, MMA, TEGDMA, UDMA                             |   |   | <input type="checkbox"/> 25(OH)-Vitamin D S 21,45   |                   |
|   |     |   | Einzelanalyse <input type="checkbox"/> je Metall Sp 27,49  |   |   | <input type="checkbox"/> uc Osteocalcin (ucOC) S 33,52  |                   |
|   |     |   |  |   |   | <input type="checkbox"/> Fettsäurestatus (inkl. Omega 3-Index) E 60,33  |                   |
|   |     |   |  |   |   | <b>Schutzfaktoren Metall-/Acrylatbelastung</b> €  |                   |
|   |     |   |  |   |   | <input type="checkbox"/> Glutathion intrazellulär 24h H 105,23  |                   |
|   |     |   |  |   |   | <input type="checkbox"/> Thiol-Status 24h S 33,52   |                   |
|   |     |   |  |   |   | <input type="checkbox"/> Coenzym Q10 (Ubichinon) S 38,20  |                   |
|   |     |   |  |   |   | <input type="checkbox"/> α-Liponsäure 24h S 61,66   |                   |
|   |     |   |  |   |   | <input type="checkbox"/> GST-M1/T1/P1 ! E 201,09  |                   |

**Material:** S = Serum (VB) unzentrifugiert, Sz = Serum Gel zentrifugiert, H = Heparinblut (9 ml), E = EDTA (3 ml), ZA = Zahntaschenabstrich, M = Mundschleimhautabstrich, Sp = Speichel, U = Urin  
! = Genetik / Einwilligungserklärung / Abnahmematerialbestellung unter: E-Mail: Service-Si@imd-berlin.de / https://materialbestellung.imd-berlin.de  
24h = Probeneingang im Labor 24 h nach Entnahme! Bundesweiter Kurierdienst, Tel. 030 - 77001-450.

## Folgende Werkstoffe sind für Nativmaterialtestungen im Labor vorrätig!

Wenn diese verwendet werden sollen, bitten wir Sie, die Materialien auf dieser Seite **deutlich** anzukreuzen. Hier nicht aufgeführte Nativmaterialien können nur dann getestet werden, wenn von ihnen eine Materialprobe zusammen mit dem Blut ins Labor eingesandt wird. Die Bezeichnungen mitgesandter Materialproben vermerken Sie bitte unter der jeweiligen Untersuchung auf der Vorderseite (LTT – Spalte 1 unten, Basophilienaktivierungstest – Spalte 2).

### Basis-/Gerüst-Füllungsmaterialien/ Dentinadhäsive

#### LTT BAT

- Adhese Universal
- Admira Fusion
- apt composite
- apt unibond
- Calcimol Basis+Catalysator
- Clearfil SE Bond
- cmf bond
- cmf etch
- cmf prime
- cmf prime + bond
- Dycal Dentin
- Dyract Capsules
- els composite
- els duobond
- els unibond
- Excite F
- Filtek Supreme XTE Body Spritze
- Futurabond DC
- Futurabond NR
- Grandio flow Spritzen
- Heliobond
- i Bond universal
- Ketac Fill Plus
- Ketac Molar Aplicap
- Miris 2 Dentinmasse Shade 3
- Optibond FL
- Palapress
- Palapress vario
- PalaXPress
- Prime + Bond NT
- Prime + Bond XP
- Rebuilda DC
- Scotchbond™ Universal Adhäsiv
- Syntac Adhesive
- Syntac Primer
- Tetric Evo Ceram Cavifil
- Tetric Evo Flow Spritze
- Venus Diamond PLT
- Venus Diamond Spritze

### Zemente/Kleber

#### LTT BAT

- Aqua Cem
- Aqua Meron
- Calibra CERAM
- Calibra UNIVERSAL
- Durelon
- els cem
- Freegenol
- Fuji Cem 2 Automix
- Fuji I
- Fuji IX
- Fuji Plus
- Harvard Cement
- Hoffmann's Cement
- Ketac Cem Aplicap
- Ketac Cem Easymix
- Ketac Cem Maxicap
- Ketac Cem Plus
- Ketac Cem Radiopaque
- Multilink Automix
- Panavia 21 TC
- Panavia F2.0
- Panavia SA
- Panavia V5
- RelyX Luting
- RelyX Ultimate
- RelyX Unicem
- RelyX Unicem Maxicap
- Temp Bond
- Temp Bond Clear
- Temp Bond NE
- Temposil 2
- Variolink Esthetic DC light
- Variolink Esthetic LC light

### Knochenersatzmaterial

#### LTT BAT

- Bio Gide
- Bio Oss
- Cerabone Plus
- Cerasorb Foam
- Cerasorb M
- DentOss
- Maxgraft
- Maxresorb

### Endodontie

#### LTT BAT

- AH 26
- AH 26 silberfrei
- AH Plus
- Aptal
- Calxyl
- Endomethasone
- Guttapercha (Rohguttapercha)
- Guttapercha Autofit
- Guttapercha Roeko
- Ledermix Dentalpaste
- MTA Zement

### Sonstige

#### LTT BAT

- Zirkonoxid
- Erkodur

### Antibiotika

#### LTT BAT

- Amoxicillin
- Ampicillin
- Cefuroxim
- Ciprofloxacin
- Clarithromycin
- Clindamycin
- Doxycyclin
- Penicillin V

### Anästhetika/Medikamente

#### LTT BAT

- Lidocain
- Ubistesin
- Ultracain D-S forte
- Ultracain ohne Adrenalin
  
- Aspirin/Acetylsalicylsäure
- Diclofenac
- Ibuprofen
- Metamizol
- Paracetamol



0069090104